

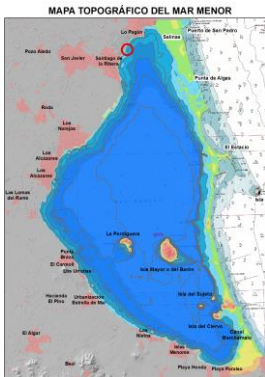

DATOS DE INTERÉS DE LAS PLAYAS DEL MAR MENOR

PLAYA DE COLÓN

LOCALIZACIÓN DE LA ZONA DE BAÑO



Datos Básicos de la Playa	
Nombre de la playa	Colón
Término Municipal	San Javier
Tipo de playa	Urbana
Superficie Total Playa	22.592 m ²
Perímetro	1.772 m
Longitud	770 m

CARACTERÍSTICAS MORFOLÓGICAS DE LA PLAYA¹

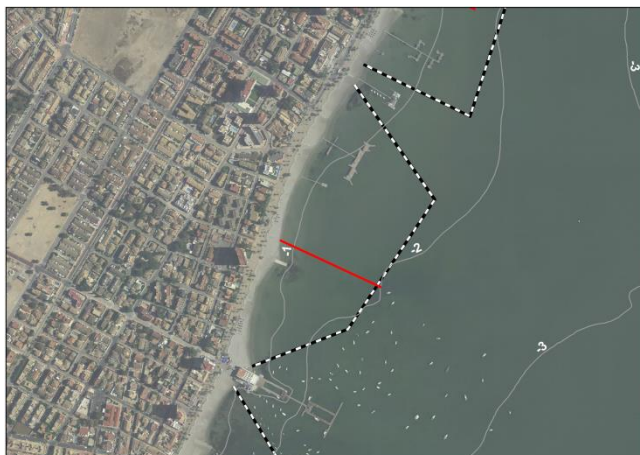

Características morfológicas	
Tipología	Abierta
Tipo de Sedimento	Arena
Color de la arena	Dorada
Anchura media	29 m
Anchura máxima	41 m
Anchura mínima	20 m

SERVICIOS²



Q. DE CALIDAD TURÍSTICA



COMPROMISO DE CALIDAD TURÍSTICA



PUNTO ACCESIBLE

Agua potable, alquiler de embarcaciones, alquiler de hamacas, alquiler de piraguas, alquiler de sombrillas, alquiler de vela, alquiler de windsurf, aparcamiento discapacitados, aseos, aseos adaptados, chiringuitos, contenedores de recogida selectiva, equipamientos deportivos, escuela de piragüismo, escuela náutica, lavapies,

¹Datos del Estudio Ecocartográfico del Litoral de las Provincias de Granada, Almería y Murcia. Ministerio de Medio Ambiente.

²Datos obtenidos del portal web <https://www.murciaturistica.es>



muletas anfibias, papeleras, pasarelas, pasarelas hasta arena húmeda, paseo marítimo, personal de apoyo para el baño, primeros auxilios y socorrismo, rampas, restaurantes, silla anfibia, teléfono, vela, vestuarios adaptados, windsurf, zona de baño balizada, zona de juego para niños, zonas de sombra adaptadas.



PERFIL DE LA ZONA DE BAÑO

