

DATOS DE INTERÉS DE LAS PLAYAS DEL MAR MENOR

PLAYA DE PERLA DE LEVANTE (ESTRELLA DE MAR)

LOCALIZACIÓN DE LA ZONA DE BAÑO

MAPA TOPOGRÁFICO DEL MAR MENOR

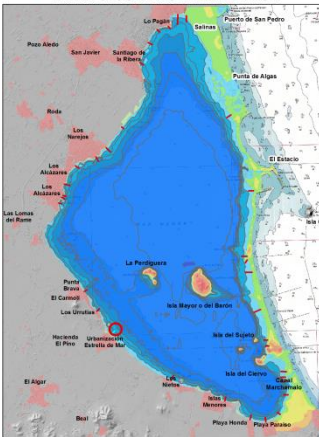

Datos Básicos de la Playa

| | |
|-------------------------------|--------------------------------------|
| Nombre de la playa | Perla de Levante/ Estrella de Mar |
| Término Municipal | Cartagena |
| Tipo de playa | Urbana |
| Superficie Total Playa | 18.343 m ² |
| Perímetro | 1.053 m |
| Longitud | 481 m |

CARACTERÍSTICAS MORFOLÓGICAS DE LA PLAYA¹



Características morfológicas

| | |
|--------------------------|---------|
| Tipología | Abierta |
| Tipo de Sedimento | Arena |
| Color de la arena | Dorada |
| Anchura media | 36 m |
| Anchura máxima | 62 m |
| Anchura mínima | 2 m |

SERVICIOS²

Agua potable, chiringuitos, papeleras, pasarelas, rampas.

¹Datos del Estudio Ecocartográfico del Litoral de las Provincias de Granada, Almería y Murcia. Ministerio de Medio Ambiente.

²Fuente: [https://www.murciaturistica.es/es/playa/playa-perla-de-levante-\(estrella-de-mar\)-570/](https://www.murciaturistica.es/es/playa/playa-perla-de-levante-(estrella-de-mar)-570/)



PERFIL DE LA ZONA DE BAÑO

